Амортизаторы гидравлических ударов Flexofit Super предназначены для амортизации (гашения) гидравлических ударов в сантехнических бытовых системах.
Защищают установленное оборудование и приборы от повреждений, снижают уровень шума.

Технические характеристики

- Материал корпуса: хромированная латунь.
- Максимальное рабочее давление: 10 бар (пиковая нагрузка: 40 бар).
- Максимальная рабочая температура: 90 °C.
- Материал мембраны: бутил.
- Вместимость: 160 см³.

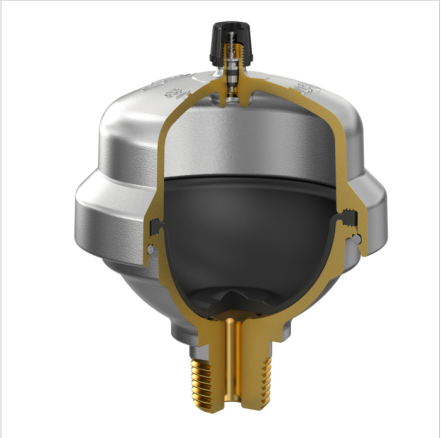

Тип	Исходное давление [бар]	Размеры Ø [мм]	Размеры B [мм]	Сое-динение	-	Артикул
Flexofit Super ½	2	83	102	R ½"	20	24980

kiwa

© 2022 Flamco B.V. Все права защищены. Мы оставляем за собой право изменения конструкции и характеристик нашей продукции.

Дополнительная информация в Интернете:

Инструкции по установке и эксплуатации
Certificate KIWA
Flexofit Super ADSK
Flexofit Super DWG
Flexofit Super STEP
tech.exp.conv-calc.v070207.pdf
tech.exp.layout-heat.v050709.pdf
tech.exp.layout-refr.v050709.pdf
Flexofit Super

© 2022 Flamco B.V. Все права защищены. Мы оставляем за собой право изменения конструкции и характеристик нашей продукции.